Les Sélestines

12 route de Sélestat
68000 Colmar

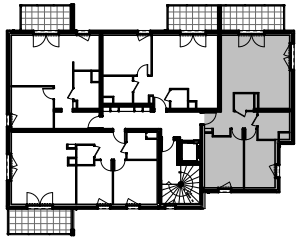

LOT 112
3 PIECES

BATIMENT A - 2e ETAGE

SURFACES HABITABLES	
Wc	2,09
Entrée	6,54
Séjour/Cuisine	29,58
Sdb	5,02
Chambre 01	13,31
Chambre 02	9,99
	66,53 m²

SURFACES ANNEXES	
BALCON	10,00

Signature :

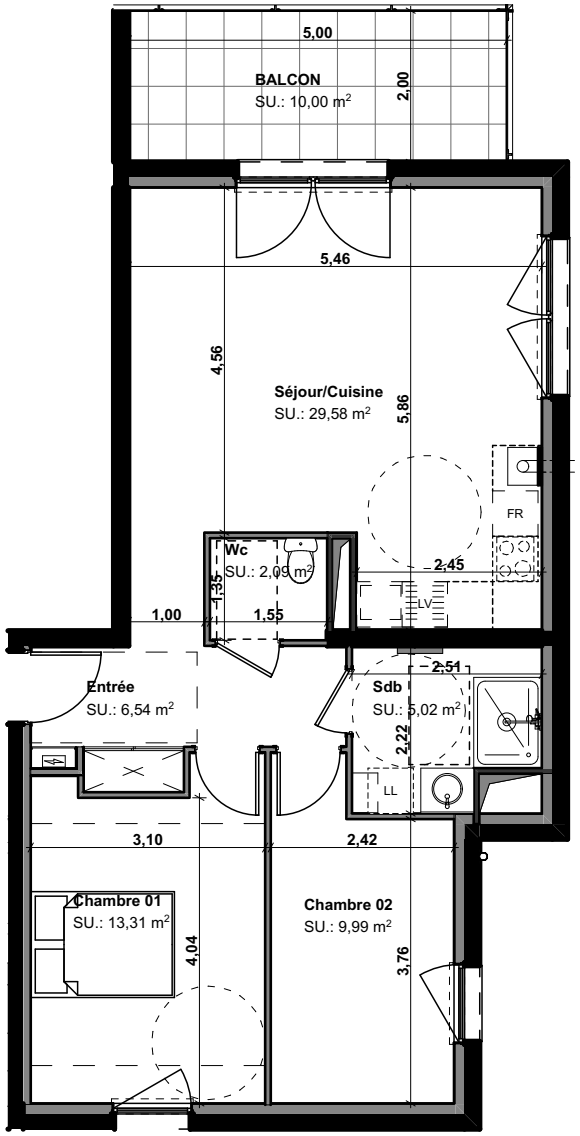

ATHIS
Propriétaire, tout simplement
SCI ATHIS représentée par Pierres & Territoires
7 rue Kléber - 68000 COLMAR
tél: 03 89 46 86 26
e-mail: contact68@ptfa.fr

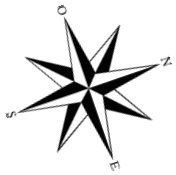

17/04/2023 Plan de vente Phase DCE

Des modifications sont susceptibles d'être apportées en fonction des nécessités techniques et administratives de la réalisation, tant en ce qui concerne les dimensions libres que l'équipement.
Les surfaces sont approximatives. Les retombées de soffites, faux-plafonds, canalisations, bec, sont mentionnées à titre indicatif. Le mobilier (notamment les équipements sanitaires), les arbustes, arbres à hautes tiges sont mentionnés à titre indicatif et ne sont pas dus.