LE CLOS DES VIGNES

plan de repérage :

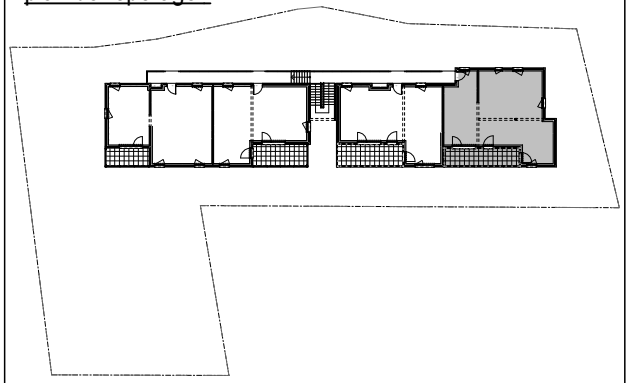

LOT 09
4 PIECES

2ème ETAGE

SURFACES HABITABLES	
Hall	3,42
Séjour/cuisine	36,65
WC	1,65
Sdb	5,03
Chambre 1	14,01
Chambre 2	12,02
Chambre 3	11,10
	83,88 m²
SURFACES ANNEXES	
Balcon	14,76

Signature :

ATHIS
Propriétaire, tout simplement

SCI ATHIS représentée par Pierres & Territoires
32 passage du Théâtre - 68100 MULHOUSE
tél: 03 85 46 86 26

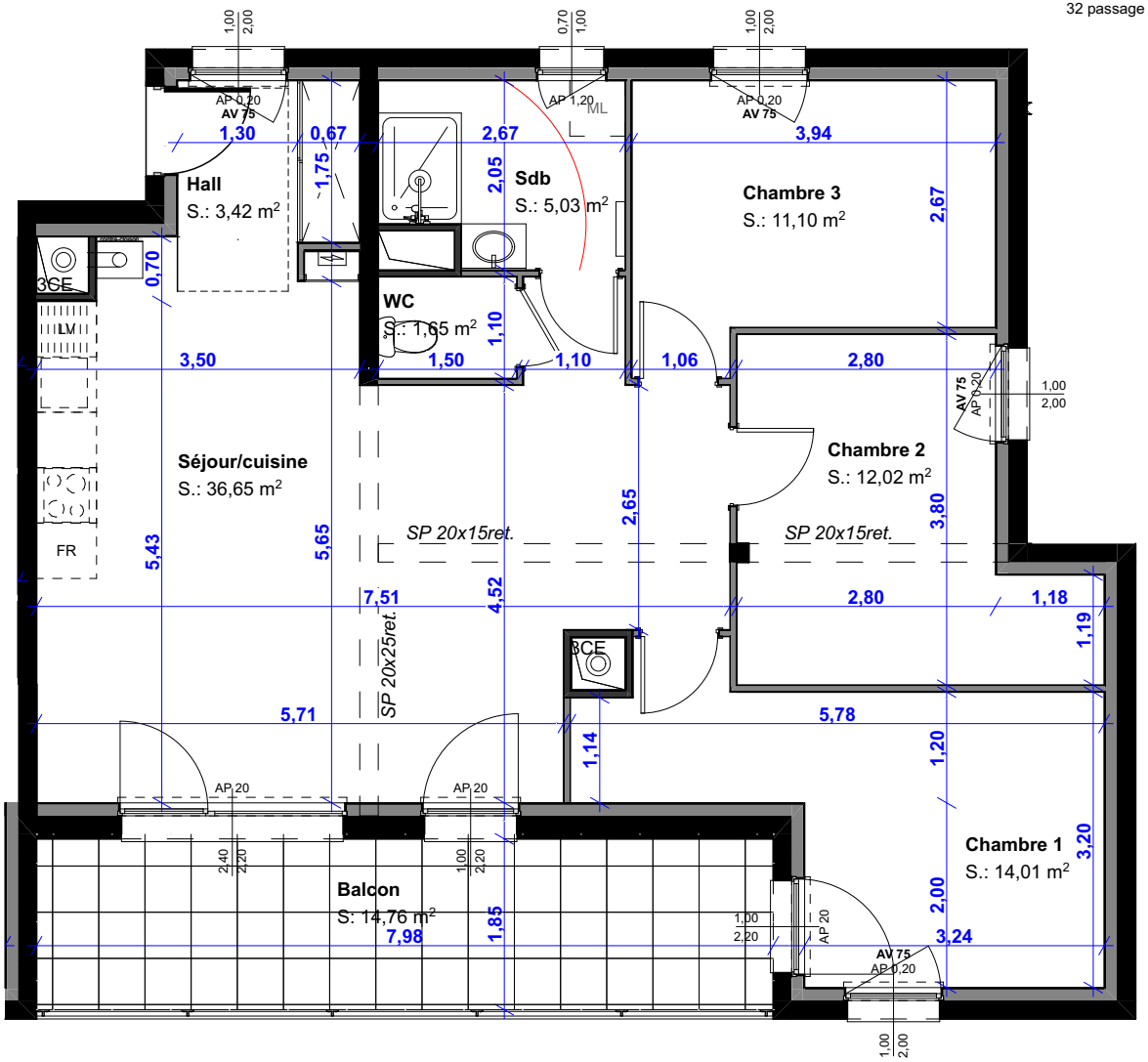

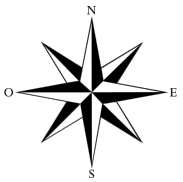

0 1 2 3 4 5

13/01/2025 - Plan de vente - Phase DCE

Des modifications sont susceptibles d'être apportées en fonction des nécessités techniques et administratives de la réalisation, tant en ce qui concerne les dimensions libres que l'équipement.
Les surfaces sont approximatives. Les retombées de soffites, faux-plafonds, canalisations, bec, sont mentionnées à titre indicatif. Le mobilier (notamment les équipements sanitaires), les arbustes, arbres à hautes tiges sont mentionnés à titre indicatif et ne sont pas dus.